

EN VENTA

Casa en Venta en Colinas de San Javier

Colinas de San Javier · Zapopan, Jalisco

$32,500,000 MXN

RECÁMARAS	BAÑOS	CONSTRUCCIÓN	TERRENO	TIPO	OPERACIÓN
3	5	673 m²	722 m²	Casa	En venta

DESCRIPCIÓN

Residencia de lujo en fraccionamiento privado en Colinas de San Javier

Esta propiedad se encuentra en un fraccionamiento exclusivo y privado, ofreciendo seguridad, privacidad y un estilo de vida distinguido.

Distribución y características
Planta baja:

Recámara principal de lujo con amplio vestidor y baño completo, diseñada elegantemente para ofrecer comodidad y privacidad.
Biblioteca de primera forrada de madera de la mejor calidad.
Estar de TV que integra tecnología y comodidad para entretenimiento familiar.
Amplia cocina, equipada con materiales y electrodomésticos de alta gama para una experiencia culinaria sin igual.
Elegante comedor y sala con diseño abierto, que optimiza la luz natural y genera un ambiente cálido y sofisticado.

Jardín amplio que brinda frescura, privacidad y un espacio ideal para reuniones sociales.
Cochera techada para 5 autos, con fácil acceso y máxima seguridad.
Cuarto de servicio con baño completo y una cómoda área de lavado independiente.

Planta alta:

Estudio, versátil para convertirse en oficina, sala de juegos o espacio creativo.
Dos recámaras secundarias, cada una con baño completo.
Detalles adicionales:
La residencia destaca por su recámara principal en planta baja de primer nivel.

Una propiedad única para quienes buscan el máximo nivel de confort y exclusividad en uno de los fraccionamientos más prestigiosos de la ciudad. (Agenda tu visita y descubre su incomparable elegancia.
Totalmente renovada.

CONTACTO

Lemont Grupo Inmobiliario

WhatsApp +52 33 3138 8339

grupolemont.com

VER EN LÍNEA







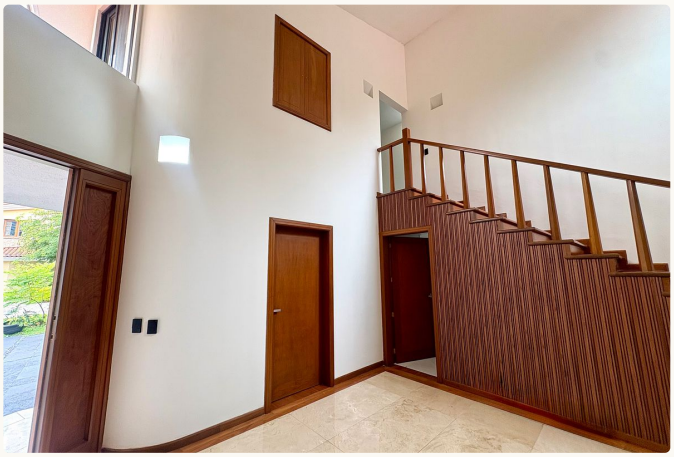

¿Te interesa esta propiedad?

Agenda una visita o resuelve tus dudas con un asesor de Lemont, sin compromiso.

Lemont Grupo Inmobiliario · WhatsApp +52 33 3138 8339